Schulneubauvorhaben: **Gymnasium Rhenaniastraße**

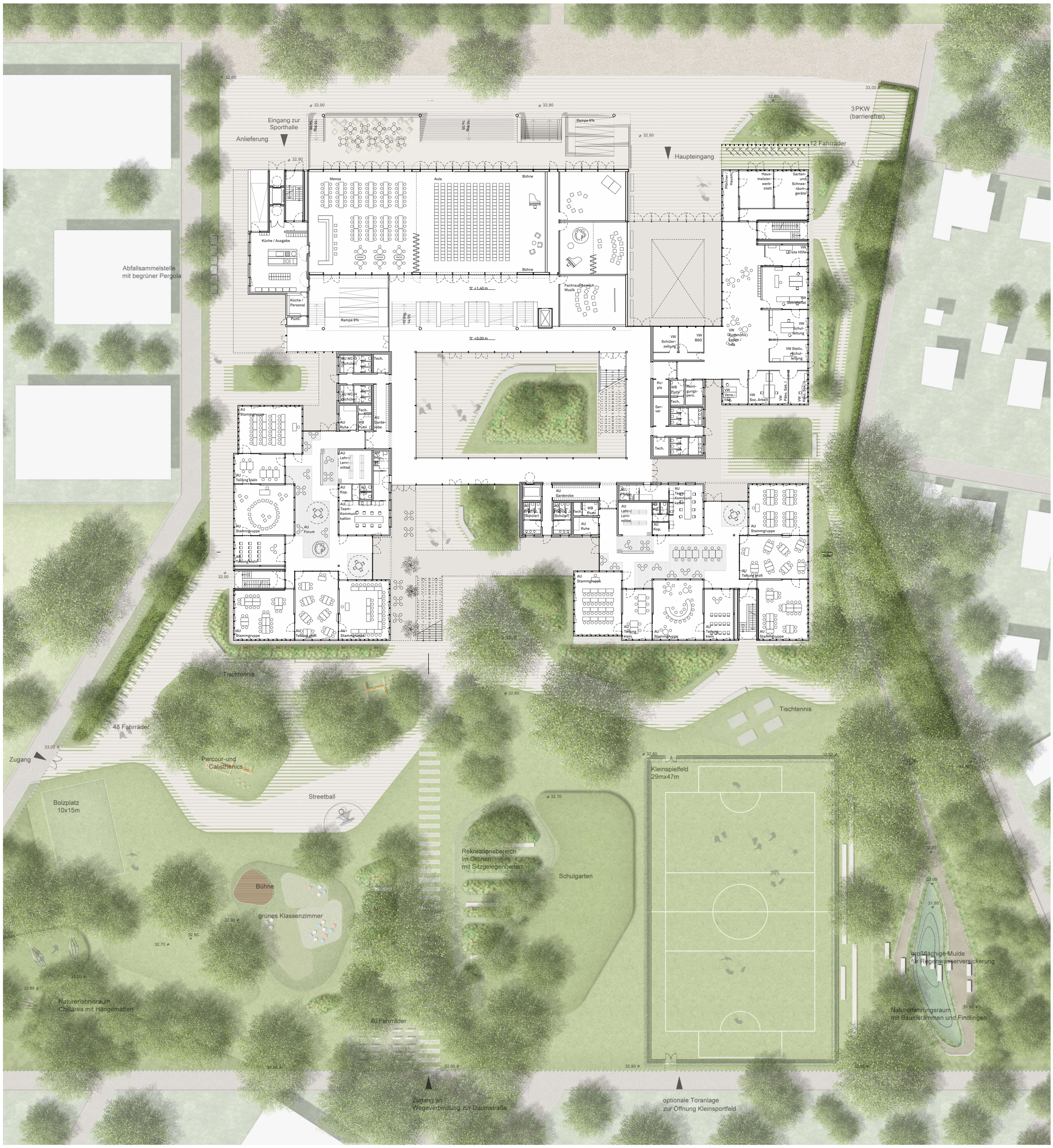

Grundriss EG 1:200

Ansicht Eingang 1:200